



ISTITUTO COMPRENSIVO CAMIGLIANO

LOC. PIANACCE - CAMIGLIANO - LU

TEL 0583/926526 - FAX 0583/922568

e-mail: luic835007@istruzione.it - luic835007@pec.istruzione.it

www.iccamigliano.gov.it

Camigliano, 06/04/2016

Alle FFSS
Area I: Inclusione BES
Ai componenti
Commissione Benessere
A tutto il personale
dell'I.C. Camigliano

Oggetto: descrizione sintetica organizzazione Centro Territoriale di Supporto Lucca (C.T.S./C.T.I.)
c/o I.C. Carlo Piaggia Via del Casalino Capannori Lucca.

Per conoscenza e per quanto di Vs. competenza,

al fine di far conoscere nei suoi compiti e nella sua organizzazione lo strumento del C.T.S. / C.T.I., istituito per dare risposta ai crescenti bisogni per l'inclusione da parte delle diverse istituzioni scolastiche, si trasmette, in allegato alla presente, una descrizione sintetica delle attività e dell'organizzazione del "Centro Territoriale di Supporto" di Lucca con sede c/o I.C. Carlo Piaggia Via del Casalino Capannori Lucca.

Si ricorda altresì che la nostra Istituzione Scolastica è rappresentata, nello Staff tecnico, dalla docente di Scuola Secondaria di primo grado Prof.ssa Bigotti Rita

Con l'occasione porgiamo cordiali saluti.

f.to
Il Dirigente Scolastico
Dott.ssa Gioia Giuliani

(firma autografa omessa ai sensi
dell'art. 3 del Lgs. n. 39/1993)

Il CTS: Centro Territoriale di Supporto

Il Centro Territoriale di Supporto

Il Centro Territoriale di Supporto è stato istituito con Decreto Ministeriale del 10/02/2011 nell'ambito del Progetto Ministeriale Nuove Tecnologie e Disabilità con questo scopo: acquisto e utilizzo di materiale software e hardware rivolto a specifiche disabilità [...] in sinergia con i laboratori ausili delle ASL dove sono presenti.

In seguito il MIUR ne ha ampliato i compiti con la Direttiva Ministeriale del 27/12/2012: il CTS diventa l'interfaccia fra l'Amministrazione e le scuole, e tra le scuole stesse in relazione ai Bisogni Educativi Speciali e collabora con le altre risorse territoriali nella definizione di una rete di supporto al processo di integrazione, con particolare riferimento, secondo l'originaria vocazione, al potenziamento del contesto scolastico mediante le nuove tecnologie, ma anche offrendo un ausilio ai docenti secondo un modello cooperativo di intervento.

Il CTS è dunque uno strumento giuridico e organizzativo destinato a creare: una rete diffusa e ben strutturata tra tutte le scuole [...] che permetta ai docenti "di avere punti di contatto e di riferimento per tutte le problematiche inerenti i Bisogni Educativi Speciali".

I CTS divengono punti di riferimento per le scuole e coordinano le proprie attività con Province, Comuni, Municipi, Servizi Sanitari, Associazioni delle persone con disabilità e dei loro familiari, Centri di ricerca, di formazione e di documentazione, anche istituiti dalle predette associazioni.

In linea con la normativa citata il CTS svolge compiti di **progettazione, formazione, consulenza e monitoraggio** in collaborazione con soggetti pubblici come la conferenza Zonale Sociale e dell'Istruzione della Piana di Lucca, l'Unione dei Comuni Mediavalle e Garfagnana, l'Azienda Sanitaria Locale e con soggetti privati come le Associazioni di Categoria, le ONLUS operanti nel sociale e altri attori impegnati nei processi di inclusione.

Nella sua articolazione territoriale il CTS di Lucca ingloba, in ambito provinciale, quattro CTI (Centri Territoriali per l'Inclusione):

- CTI (già CTM di Piana) gli Istituti Comprensivi
- CTI (già CTM di Piana) per gli Istituti della Scuola Secondaria di 2° Grado
- CTI Mediavalle e Garfagnana
- CTI Versilia.

I CTI

I CTI Centri Territoriali per l'Inclusione, sono istituiti a livello distrettuale presso le scuole polo dei tre distretti socio-sanitari della provincia di Lucca, già sedi di CTM. L'ambito di intervento si amplia dalla disabilità ai disturbi evolutivi specifici e allo svantaggio socio-economico, linguistico e culturale. **Hanno quindi il compito specifico di rilevare bisogni e necessità educative, per progettare azioni formative e di supporto (per docenti, alunni e famiglie) specifiche di quel territorio come espressione locale e segmento operativo del CTS provinciale.**

I CTI svolgono le loro funzioni operative coordinati dal CTS.

CTS
Disegno Organizzativo
ver 0 settembre 2015

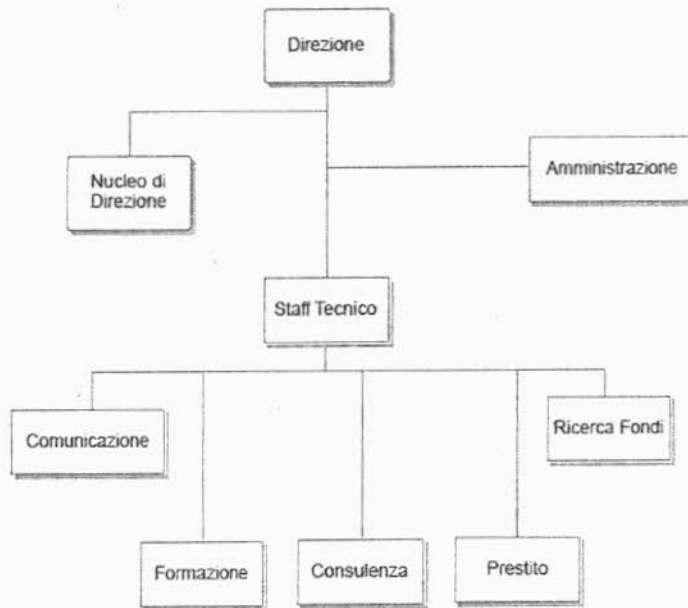

ARTICOLAZIONE A LIVELLO PROVINCIALE

ver 0 settembre 2015

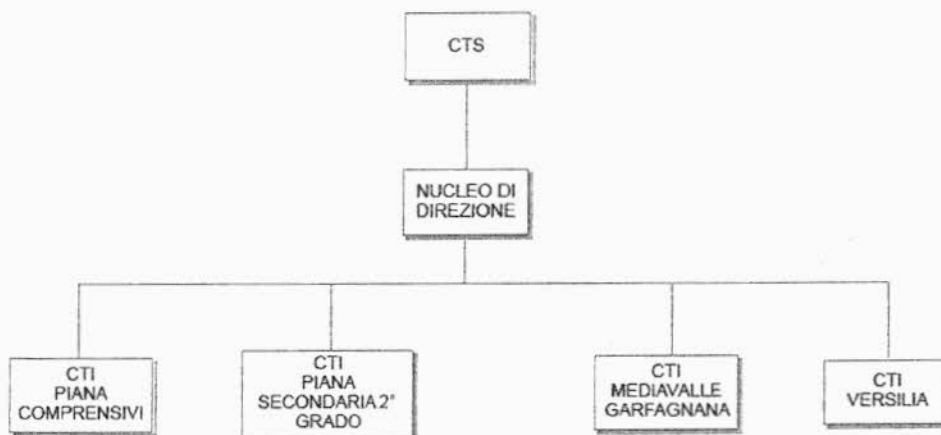

Recapiti

CTS di Lucca

Direzione: Tina Centoni

Sede operativa: Presso l'istituto Comprensivo Carlo Piaggia di Capannori Via del Casalino 55012,
Capannori, Lucca

Telefono: 0583.936399

Posta elettronica: luic836003@istruzione.it

Posta elettronica dell'Istituto: luic836003@istruzione.it

CTI Piana per gli Istituti Comprensivi

Sede operativa: Presso l'istituto Comprensivo Carlo Piaggia di Capannori Via del Casalino 55012,
Capannori, Lucca

Telefono: 0583.936399

Posta elettronica: luic836003@istruzione.it

Posta elettronica dell'Istituto: luic836003@istruzione.it

Sito

<https://centroterritorialesupportolucca.wordpress.com/>

Nel sito sono disponibili ulteriori informazioni sul CTS e la sua organizzazione, sulla normativa in tema di inclusione, sui servizi offerti, gli eventi e le news.
